

地番	6782-3, 6782-5	土地所在図	土地積測量図
土地の所在	天草市志柿町字郷内		

会員専用

座標求積表

地番 ㉠ 6782-3					
NO.	標識	Xn	Yn	辺長	(X _{n+1} -X _{n-1})Y _n
H1	(新)金属板	-60755.161	-74549.963	4.11	-238634.431563
26	(新)管ペンキ	-60751.080	-74549.501	7.06	-822355.545531
27	(新)管ペンキ	-60744.130	-74548.251	9.08	-607568.245650
24	(新)管ペンキ	-60742.930	-74539.251	10.52	689488.071750
23	(新)管金属板	-60753.380	-74538.001	6.12	846080.849351
28	(新)管金属板	-60754.281	-74544.051	5.98	132762.954831
				倍面積	-226.346812
				面積	113.1734060
				地積	113.17 m ²

地番 ㉡ 6782-5					
NO.	標識	Xn	Yn	辺長	(X _{n+1} -X _{n-1})Y _n
30	(新)管金属板	-60756.380	-74550.101	1.23	-109514.098369
H1	(新)管金属板	-60755.161	-74549.963	5.98	-156480.372337
28	(新)管金属板	-60754.281	-74544.051	2.37	109505.210919
29	(新)管金属板	-60756.630	-74543.701	6.40	156467.228399
				倍面積	-22.031388
				面積	11.0156940
				地積	11.01 m ²

合計 124.1891000 m²

本測量に使用した与点一覧

点名	標識	X座標	Y座標	備考
EP26-10	真鍮金属標	-60819.249	-74559.477	多角点
EP26-11	真鍮金属標	-60732.571	-74551.708	多角点

引照点表

測点名	標識	Xn	Yn	夾角	点間距離	
引照点	EP26-11	金属板	-60732.571	-74551.708		
	EP26-10	金属板	-60819.249	-74559.477		87.025
境界点	H1	金属板	-60755.161	-74549.963	350-27-41	22.658
	28	金属板	-60754.281	-74544.051	335-27-03	23.021

(世界測地系に基づく座標値)

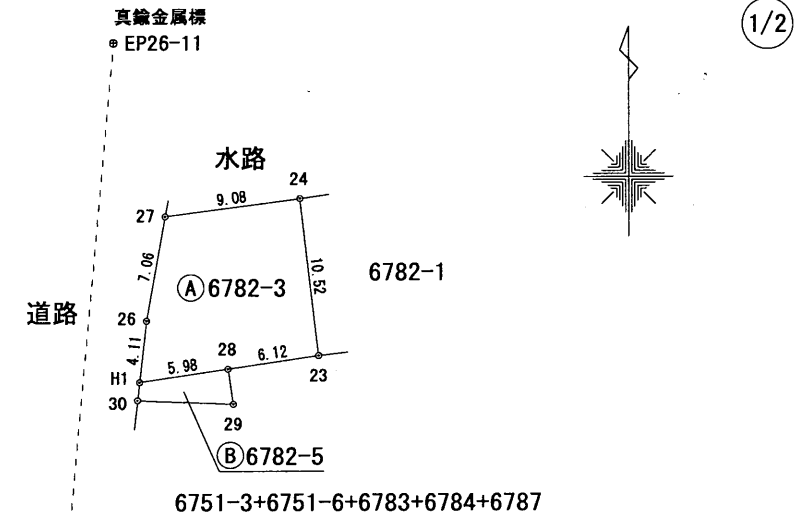

真鍮金属標 EP26-10

平面直角座標系の番号又は記号：Ⅱ
測量の年月日：平成 25年 9月 1日

作成者	天草市栄町10番6号 土地家屋調査士 田中正和 (平成25年10月5日作成)	縮尺	1/500	申請人	明瀬ユキエ	縮尺	1/500
-----	--	----	-------	-----	-------	----	-------

(熊本県土地家屋調査士会用紙)

地番	6782-3, 6782-5	土地積測量	所在図
土地の所在	天草市志柿町字郷内		

会員専用

2/2

EP26-11 遠景概況図

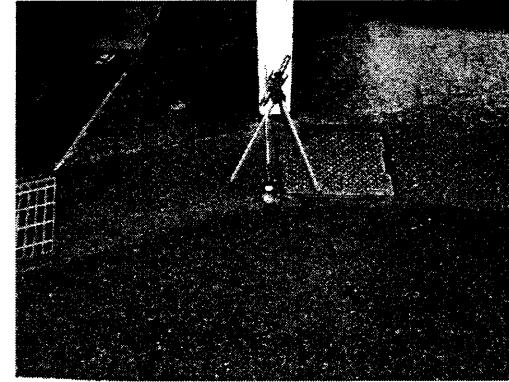

EP26-10 遠景概況図

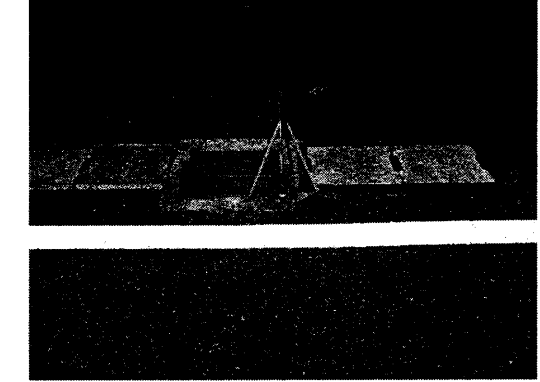

EP26-11 近景概況図



EP26-10 近景概況図

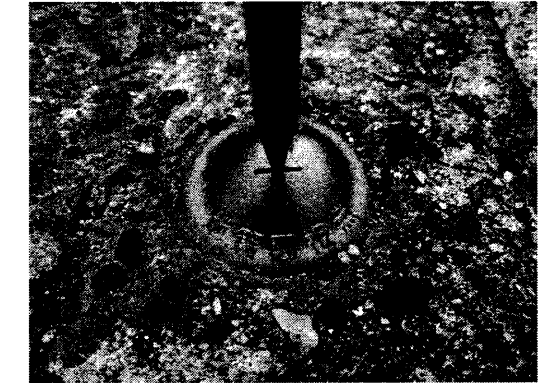

作成者	天草市栄町10番6号	縮尺	1/	申請人	明瀬ユキ工	縮尺	1/
	土地家屋調査士 田中正和 (平成25年10月5日作成)						



(熊本県土地家屋調査士会用紙)